



Salida

03/06/2026

Duración

21D/18N

Huellas **IMPERIALES**

EUROPA CENTRAL CON CRUCERO

WAW
VIAJES
DE AUTOR

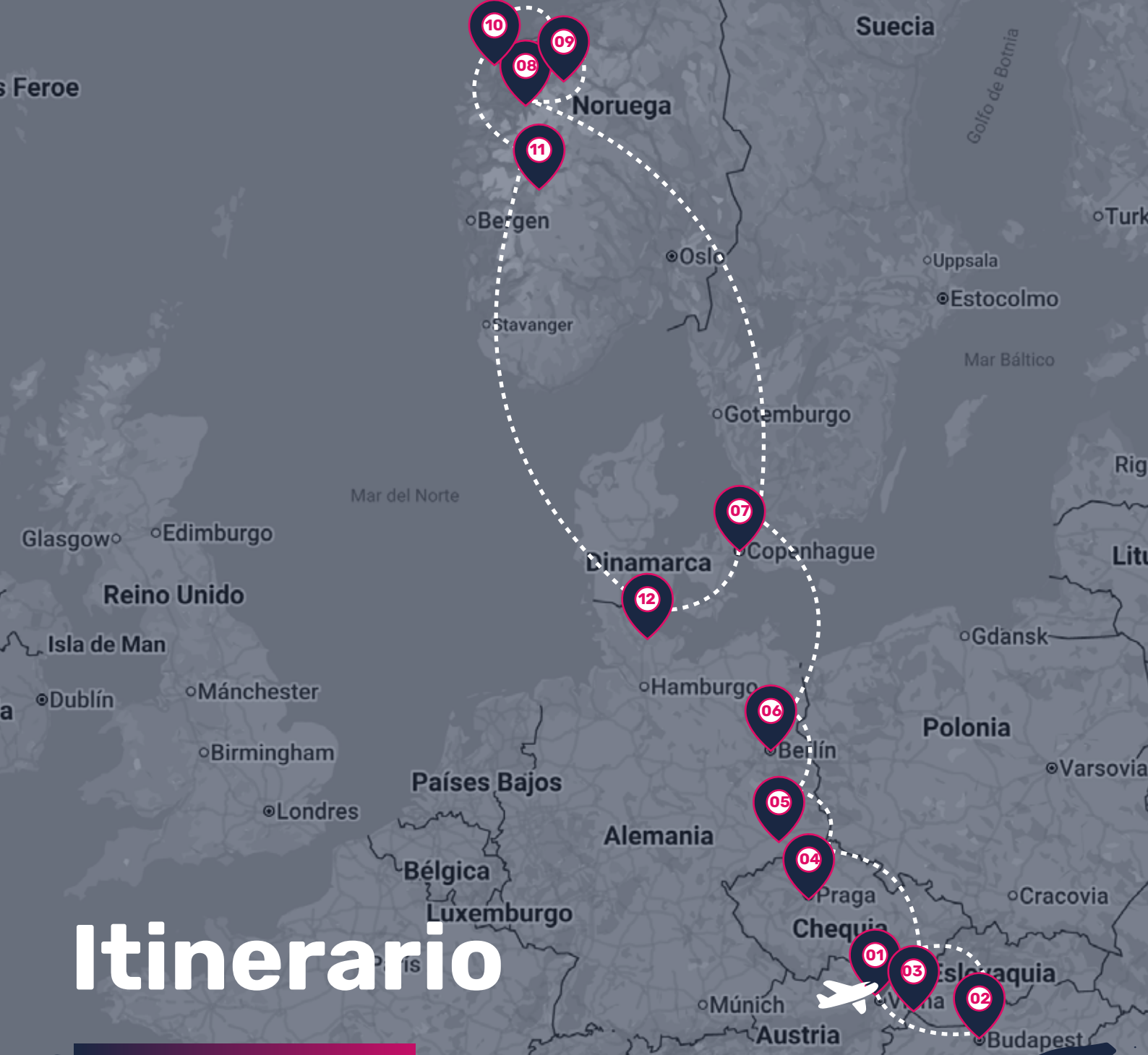

Itinerario



Link a
GOOGLE MAPS

-  **01-** Viena
-  **02-** Budapest
-  **03-** Bratislava
-  **04-** Praga
-  **05-** Dresde
-  **06-** Berlín
-  **07-** Copenhague
-  **08-** Hellesylt
-  **09-** Geiranger
-  **10-** Ålesund
-  **11-** Flåm
-  **12-** Kiel
-  **13-** Copenhague



Huellas IMPERIALES

EUROPA CENTRAL CON CRUCERO

DIA 1 - 03 JUNIO - BUENOS AIRES - MADRID (NOCHE A BORDO)

Encuentro en el Aeropuerto de Ezeiza a las 18 Hs. Para tomar el vuelo IB108 hacia Madrid. Noche a bordo.

DIA 2 - 04 JUNIO - MADRID - VIENA

Salida en vuelo con IB795 hacia Viena. Llegada y traslado al Hotel. Alojamiento.

DIA 3 - 05 JUNIO - VIENA

Desayuno. Por la mañana visita panorámica de la ciudad recorriendo la Avenida "Ringstrasse" con sus suntuosos monumentos como la Ópera, los Museos de Bellas Artes y Ciencias Naturales, el monumento de María Teresa, la Puerta de los Héroes, el Parlamento, el Ayuntamiento, el Teatro Nacional, el Palacio Imperial "Hofburg". Visitamos igualmente los Jardines del Belvedere, palacio veraniego del Príncipe Eugenio de Saboya desde donde se aprecia una vista fabulosa sobre Viena. Continuaremos hasta el Palacio de Schonbrunn donde visitaremos el interior de la Residencia de Verano de los Habsburgo.

A última hora de la tarde asistencia a un inolvidable concierto de música clásica en uno de los palacetes más prestigiosos de Viena.

A continuación, cena (incluida) en Restaurante típico en la zona de las Cantinas de Grinzing.

DIA 4 - 06 JUNIO - VIENA

Desayuno. Excursión de día completo recorriendo la belleza del Valle del Danubio a través de un romántico escenario cargado de historias y leyendas. Realizaremos un corto paseo por Dürnstein, pueblo medieval famoso porque en su castillo estuvo prisionero el rey Ricardo Corazón de León. Realizaremos un relajante crucero que nos mostrará bellos paisajes de bosques y viñedos salpicados de encantadores pueblecitos y antiguas fortalezas. Durante este paseo en barco ofreceremos un almuerzo (incluido). Después del crucero visitaremos la magnífica



Huellas IMPERIALES

EUROPA CENTRAL CON CRUCERO

abadía benedictina de Melk, perla del barroco austriaco. Regreso al Hotel. **Cena de bienvenida (incluida)**. Alojamiento.

DIA 5 - 07 JUNIO - VIENA - BUDAPEST

Desayuno. Salida por la mañana en autocar hacia Hungría, Tierra de Bosques, Lagos y Colinas, llegando al mediodía a Budapest. Por la tarde visita de la ciudad, llamada la perla a orillas del Danubio. La ciudad está dividida en dos partes "Buda", donde se encuentra el casco antiguo de la ciudad, las residencias de la alta sociedad y las embajadas. El centro comercial y la mayor parte de la Hotelería se encuentran en la parte "Pest". Los puntos culminantes de la visita panorámica son el Bastión de los Pescadores y la Catedral de San Matías. Traslado a su Hotel. **Cena (incluida)** con show folclórico de los Zíngaros, en un restaurante típico.

A continuación mini crucero por el Danubio **(45 minutos, 1 copa de champán incluido)** para ver las iluminaciones. Alojamiento.

DIA 6 - 08 JUNIO - BUDAPEST

Desayuno. Excursión al pueblo pintoresco de San Andrés, **visitando el museo de Cerámica y las múltiples tiendas de artesanías Húngaras**. Tarde Libre. Alojamiento.

DIA 7 - 09 JUNIO - BUDAPEST - BRATISLAVA - PRAGA

Desayuno. Por la mañana salida hacia Praga, pasando por Bratislava, Capital de Eslovaquia y tiempo libre para pasear por el Casco Antiguo. Continuación a Praga. Alojamiento.

DIA 8 - 10 JUNIO - PRAGA

Desayuno. Visita panorámica de la ciudad recorriendo los monumentos históricos más interesantes, tal como la Plaza Venceslao, el Teatro Nacional y el Barrio del Castillo de Praga. En un pequeño recorrido a pie vemos la Famosa Plaza de la

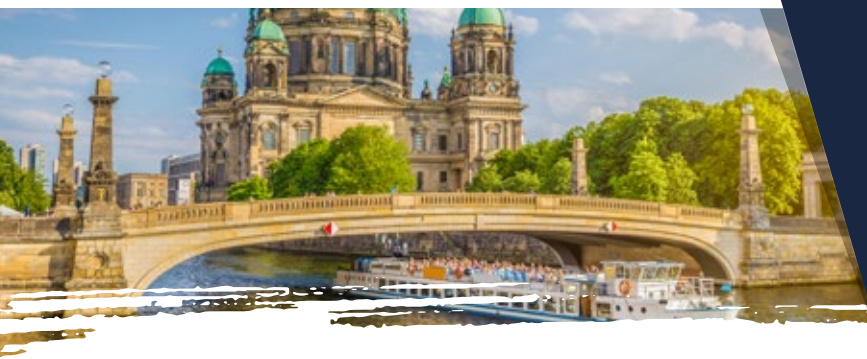

Huellas IMPERIALES

EUROPA CENTRAL CON CRUCERO

Ciudad Vieja con su reloj astronómico, la iglesia gótica de la Virgen de Tyn y el famoso Puente Carlos.

Por la tarde visitaremos las Iglesias de Loreto, uno de los santuarios más visitados de toda Bohemia que alberga en su interior la Cámara del Tesoro, cuya gran joya es el Sol de Praga, una obra de orfebrería de incalculable valor. Proseguimos hacia la Iglesia de San Nicolás y el famoso Niño Jesús de Praga. Alojamiento.

DIA 9 - 11 JUNIO - PRAGA - KARLOVY VARY - PRAGA

Desayuno. Excursión de día completo a Karlovy Vary, clásico balneario de la Monarquía Austro-Húngara. Tarde Libre. Alojamiento.

DIA 10 - 12 JUNIO - PRAGA - DRESDE - BERLIN

Desayuno. Salida hacia Dresde, una de las ciudades más bellas de Alemania situada a orillas del río Elba llamada también la "Florenxia del Elba". Sufrió grandes daños por el bombardeo de la aviación norteamericana durante la segunda guerra mundial, aunque hoy en día ha recobrado su antigua belleza arquitectónica. Es digna de mencionar la joya barroca del Zwinger, la Ópera de Semper y la Iglesia de la Corte. Visita de la Ciudad y tiempo libre.

Continuación del recorrido hacia Berlín y alojamiento en el hotel.

DIA 11 - 13 JUNIO - BERLIN

Desayuno. Visita panorámica de la Ciudad que le acercará a su pasado por la Avenida "Unter den Linden" con la Universidad, la Opera estatal, y la Puerta de Brandemburgo, así como la parte más moderna de la Ciudad representada por el Reichstag y Plaza Potsdam. Berlín fue durante más de 40 años una ciudad dividida y el símbolo de la escisión del mundo en dos bloques. Con el desmoronamiento de la República Democrática de Alemania que alcanzó su punto de culminación con la Caída del Muro de Berlín en 1989 surgió finalmente la Alemania reunificada cuya capitalidad pasó de la interina de Bonn otra vez a Berlín y se transformó en una

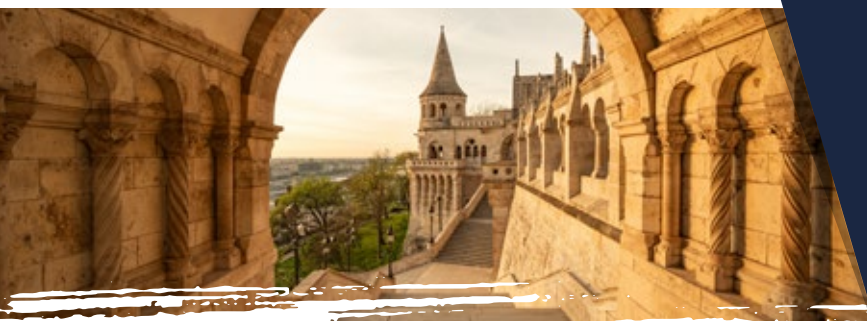

Huellas IMPERIALES

EUROPA CENTRAL CON CRUCERO

metrópolis moderna desde el punto de vista urbanístico, con una vida económica y cultural extraordinariamente dinámica.

Conoceremos también la Plaza de Alejandro, la Universidad de Humboldt y el Museo de Pérgamo. Tarde libre. Alojamiento en Berlín.

DIA 12 - 14 JUNIO - BERLIN - COPENHAGUE - MSC EURIBIA

Desayuno Picnic. Saldremos de la capital alemana viajando hacia el norte. En la ciudad de Rostock tomaremos el ferry cruzando el mar Báltico hacia Dinamarca, una travesía de casi dos horas a bordo de un moderno buque. Llegados a Dinamarca, nos trasladaremos hacia la ciudad de Copenhague para terminar en el Puerto donde nos espera el **CRUCERO MSC EURIBIA**.

Allí nos embarcamos en un viaje por los FIORDOS NORUEGOS. **Pensión completa a bordo.**

DIA 13 - 15 JUNIO - MSC EURIBIA (NAVEGACION)

Día de navegación, **pensión completa a bordo.**

DIA 14 - 16 JUNIO - MSC EURIBIA (HELLESYLT Y GEIRANGER, NORUEGA)

Llegada por la mañana a Hellesylt, este pueblo, es el punto de partida perfecto para llegar al hermoso glaciar Briksdal, parte del Parque Nacional Glaciar Jostedalbreen. Salida hacia Geiranger, En este puerto, el crucero podrá anclar lejos de la costa, por lo que se tendrá que usar un bote auxiliar (un barco más pequeño) para llegar a tierra. Tener en cuenta que el bote auxiliar puede no ser adecuado para personas con discapacidad, movilidad reducida o problemas de equilibrio.

Pensión completa a bordo. Navegación nocturna.

DIA 15 - 17 JUNIO - MSC EURIBIA (ALESUND, NORUEGA)

Llegada por la mañana al puerto de Alesund, animada ciudad costera, ubicada en la Costa de Sunnmøre, puerta de entrada a los emblemáticos fiordos noruegos.



Huellas IMPERIALES

EUROPA CENTRAL CON CRUCERO

Este destino es célebre por su rica arquitectura Art Nouveau y su impresionante belleza natural. En sus inmediaciones podrás descubrir el fiordo de Hjørund, una masa de agua famosa por sus escarpados paisajes, o también subir al Monte Sukkertoppen, desde donde podrás divisar unas espléndidas vistas panorámicas de la región. **Pensión completa a bordo.** Navegación nocturna.

DIA 16 - 18 JUNIO - MSC EURIBIA (FLAM, NORUEGA)

Llegada por la mañana al puerto de Flam, ubicado al final del fiordo de Aurland. Famoso por su impresionante puerto, su iglesia del siglo XVII y su precioso ferrocarril, Flåm ofrece todo un abanico de interesantísimas excursiones. Descubre el fiordo de Nærøy, un hermoso islote cercano, o disfruta de las vistas desde la plataforma de Stegastein. **Pensión completa a bordo.** Navegación nocturna.

DIA 17 - 19 JUNIO - MSC EURIBIA (NAVEGACION)

Día de navegación, **pensión completa a bordo.**

DIA 18 - 20 JUNIO - MSC EURIBIA (KIEL, ALEMANIA)

Llegada por mañana al puerto de Kiel, una ciudad en pleno crecimiento ubicada en el Mar Báltico. Kiel se convirtió en el puerto militar imperial de Alemania en 1871 y, cuando se abrió el canal para conectar el mar Báltico y el mar del Norte en 1895, la ciudad recibió el control del mayor canal artificial del mundo. Es una ciudad sencilla y tranquila, incluso durante la regata internacional Kieler Woche, un evento que los amantes de la navegación no querrán perderse. Los pocos museos de la ciudad pueden visitarse en una mañana. Sin embargo, si quieres descubrir la verdadera Kiel, no puedes perderte sus canales, intrínsecamente unidos a la historia de la ciudad. Para ello puedes dar un paseo por el Kiellinie o subir a bordo de uno de los cruceros que recorren el Kieler Förde y el canal. **Pensión completa a bordo.** Navegación nocturna.

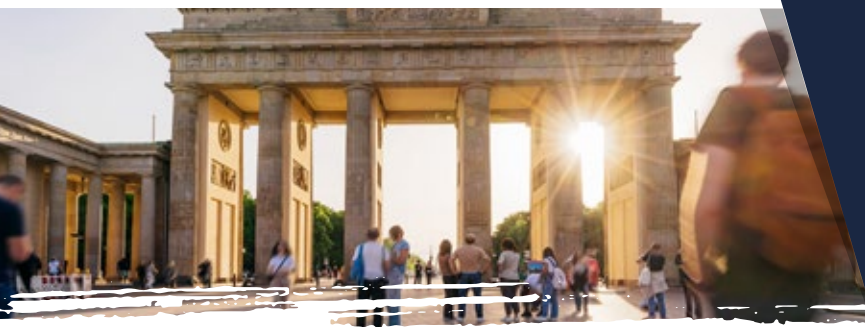

Huellas **IMPERIALES**

EUROPA CENTRAL CON CRUCERO

DIA 19 - 21 JUNIO - MSC EURIBIA - COPENHAGUE

Llegada a Copenhague. Desembarco y visita guiada por los alrededores de la ciudad donde podremos contemplar los puntos más espectaculares de la capital Danesa como la fuente de Gefión, Residencia Real de Amalienborg, los canales idílicos de Nyhavn con sus numerosos restaurantes y barcos de madera, el Palacio de Christiansborg y la famosa estatua de La Sirenita. Al finalizar la excursión traslado al Hotel y Alojamiento.

DIA 20 - 22 JUNIO - COPENHAGUE - MADRID (NOCHE A BORDO)

Desayuno. Traslado al aeropuerto para tomar su vuelo IB818 y IB103, de regreso a Buenos Aires.

DIA 21 - 23 JUNIO - BUENOS AIRES

Llegada a Buenos Aires. Fin de nuestros servicios.

Incluye



Aéreos internacionales con Iberia



Alojamiento con desayuno



1 almuerzo y 3 cenas



Excursiones según itinerario



7 noches crucero MSC Euribia con régimen pensión completa y paquete de bebidas Easy



Traslados



Guías locales de habla hispana



Tasas portuarias



Coordinador durante todo el viaje



Asistencia al viajero con **Universal Assistance** (Plan Excellence)

Highlights

Visitas con guía local de: Viena, Budapest, Praga,

Dresde, Berlín y Copenhague

Excursión al Valle del Danubio

Excursión a Karlovy Vary

Ferry Rostock-Gedser

Aéreos

IB 108 03JUN EZEMAD 21401430 04JUN

IB 795 04JUN MADVIE 16001900 04JUN

IB818 22JUN CPHMAD 15251845 22JUN

IB 103 23JUN MADEZE 00050740 23JUN

Artículo personal hasta 3 kg (debe caber en el espacio debajo del asiento delantero) + Carry on de 8 kg + Equipaje de bodega a despachar de 23 kg.

Hoteles

Viena: Austria Hotel Ananas o similar

Budapest: Mercure Budapest Korona o similar.

Praga: Orea Hotel Andel 's o similar

Berlín: Park Inn Radisson Berlin Alexanderplatz o similar.

Copenhague: Scandic Copenhagen City o similar.

TARIFA FINAL - BASE DBL

USD **8120**

TARIFA FINAL EN BASE SINGLE CABINA INTERNA USD 11315

TARIFAS POR PERSONA EXPRESADAS EN DÓLARES AMERICANOS. SALIDA GARANTIZADA CON UN MÍNIMO DE 15 PASAJEROS. VÁLIDO PARA RESERVAS, HASTA AGOTAR STOCK. OPERADOR RESPONSABLE TRAVEL STORE TOUR OPERADOR S.A CUIT: 30717654540, LEGAJO 18579 DISP.1649.

TÉRMINOS DE CONTRATACIÓN - WAW VIAJES DE AUTOR:

PARA CONFIRMAR LOS SERVICIOS, SE REQUIERE UN PAGO INICIAL DEL 30% DEL IMPORTE TOTAL EN CONCEPTO DE SEÑA NO REEMBOLSABLE, A DEPOSITARSE DENTRO DE LAS 72 HS DE LA RESERVA. EL COMPROMISO DE PAGO TOTAL VENCE 45 DÍAS ANTES DEL INICIO DEL VIAJE.

SE INFORMA AL PASAJERO QUE, DEBIDO A LAS CONDICIONES DE CONTRATACIÓN CON LOS PRESTADORES FINALES, CUALQUIER CANCELACIÓN POSTERIOR AL PAGO TOTAL IMPLICARÁ UNA PENALIDAD DEL 100% SOBRE EL VALOR DEL PAQUETE. WAW NO SE RESPONSABILIZA POR CANCELACIONES DERIVADAS DE DECISIONES PERSONALES, PROBLEMAS DE DOCUMENTACIÓN O CAUSAS AJENAS A LA EMPRESA UNA VEZ SUPERADOS LOS PLAZOS DE REEMBOLSO.